



Ολοκληρωμένη λύση για την εμπορική παρακολούθηση των επιχειρήσεων ύδρευσης, με δυνατότητα εξωστρεφών υπηρεσιών προς τους πολίτες, διαχείριση φορητής υδρομέτρησης και διαχείριση Σχεδίων Ασφάλειας Νερού

Open1 YDATA BILLING

Το **YdataBilling** αποτελεί μια σύγχρονη πλατφόρμα για την εμπορική παρακολούθηση των επιχειρήσεων ύδρευσης και αποχέτευσης, με στόχο την απλοποίηση και αυτοματοποίηση των καθημερινών διαδικασιών.

Συνδέσεις

Πλήρης παρακολούθηση ανά συμβόλαιο και ανά συναλλασσόμενο του συνόλου των ενεργειών που εκτελούνται μεμονωμένα για την παροχή.

Υδρόμετρα

Πλήρης καταγραφή των στοιχείων υδρομέτρου, διασύνδεση με την καρτέλα της παροχής και παρακολούθηση των μετρήσεων με αναλυτικό ιστορικό.

Καταναλώσεις

Υπολογισμός εκκαθαριστικών και έναντι καταναλώσεων με έλεγχο υπερβάσεων και αποκλίσεων, βάσει ιστορικού παροχής.

Λογαριασμοί-Παραστατικά

Ολοκληρωμένη εικόνα των λογαριασμών της περιόδου, των παροχών και των ειδικών περιπτώσεων.

Διακανονισμοί

Διαχείριση διακανονισμών και δοσολογίων ανά παροχή.

Ταμείο

Δυνατότητα μεμονωμένων και μαζικών εισπράξεων με έλεγχο ανεξόφλητων οφειλών και αυτόματο υπολογισμό τόκων/προσαυξήσεων.

Αναφορές

Εξατομικευμένη εξαγωγή στατιστικών και δυναμικών αναφορών.

Αιτήσεις

Διαχείριση αιτήσεων με ιστορικότητα εξέλιξης, έλεγχος δικαιολογητικών και αυτόματη παραγωγή παραστατικών κατά την ολοκλήρωση.

Μεταφορά οφειλών προς Δ.Ο.Υ.

Ολοκληρωμένη διαχείριση οφειλών με πλήρη καταγραφή των σταδίων βεβαίωσης προς τη Δ.Ο.Υ. και αυτοτελής διαχείριση των εισπράξεων.

Αποχέτευση

Πλήρης και αυτοτελής παρακολούθηση των νέων και υφιστάμενων συνδέσεων αποχέτευσης.

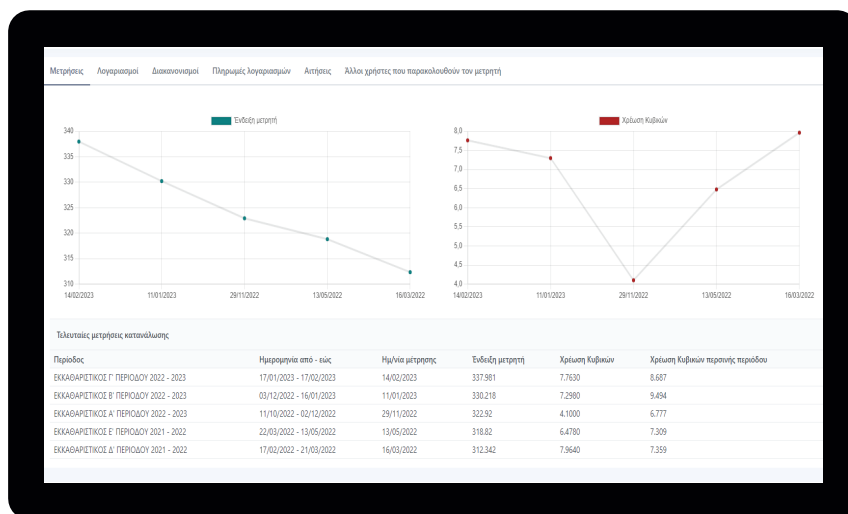

Το **Ydata|E-services** είναι η σύγχρονη πλατφόρμα ηλεκτρονικής εξυπηρέτησης καταναλωτών, που προσφέρει:

- Σημαντική μείωση κόστους
- Αύξηση των εσόδων
- Αποτελεσματικότερη εξυπηρέτηση
- Ενίσχυση του ψηφιακού μετασχηματισμού

Ηλεκτρονικοί λογαριασμοί

Αποστολή λογαριασμών με email, απεικόνιση του ιστορικού των λογαριασμών και αναλυτική προβολή των λεπτομερειών τους.

Ηλεκτρονικές πληρωμές

Δυνατότητα πληρωμής λογαριασμών και τήρησης διακανονισμών με χρήση πιστωτικής ή χρεωστικής κάρτας οποιουδήποτε τραπεζικού παρόχου με διασφαλισμένη διαδικασία πληρωμής.

Καταναλώσεις

Παρακολούθηση του ιστορικού των καταναλώσεων και χρεώσεων.

Ηλεκτρονική καταχώριση ένδειξης

Δυνατότητα δήλωσης μέτρησης από τον καταναλωτή σε καθορισμένο χρόνο με επισύναψη φωτογραφίας.

Αιτήσεις πολιτών

Ηλεκτρονική υποβολή αιτήσεων με επισύναψη δικαιολογητικών και ενημέρωση για την εξέλιξή τους.

Δήλωση βλάβης

Δήλωση περιστατικών βλάβης με δυνατότητα επισύναψης φωτογραφίας.

Ειδοποιήσεις

Ενημέρωση των καταναλωτών για γενικά ή ειδικά ζητήματα με δυνατότητα αποστολής μηνύματος/e-mail.

Open|YDATA E-SERVICES



Προβολή/Αποκρυφή Φίλτρων

Choose Columns

<input type="checkbox"/>	Κατάσταση	Ημ. Έκδοσης	Ημ. Λήξης	Χρήση	Κωδ. λογαριασμού	Χρέωση τρέχοντος λογαριασμού (με ΦΠΑ)	Χρέωση	<input type="checkbox"/>	<input type="checkbox"/>
<input type="checkbox"/>	ΕΚΚΑΘΑΡΙΣΗ	23/03/2023	21/04/2023	14/02/2023 - 20/03/2023	00008002700000001	232.5 €	5.806	<input type="checkbox"/>	<input type="checkbox"/>
<input type="checkbox"/>	ΕΚΚΑΘΑΡΙΣΗ	20/02/2023	20/03/2023	11/01/2023 - 14/02/2023	00007564900000001	309.81 €	7.763	<input type="checkbox"/>	<input type="checkbox"/>
<input type="checkbox"/>	ΕΚΚΑΘΑΡΙΣΗ	18/01/2023	14/02/2023	29/11/2022 - 11/01/2023	00007126600000001	292 €	7.298	<input type="checkbox"/>	<input type="checkbox"/>
<input type="checkbox"/>	ΕΚΚΑΘΑΡΙΣΗ	06/12/2022	09/01/2023	11/10/2022 - 29/11/2022	00006551200000001	164.18 €	4.1	<input type="checkbox"/>	<input type="checkbox"/>
<input type="checkbox"/>	ΕΚΚΑΘΑΡΙΣΗ	01/06/2022	27/06/2022	16/03/2022 - 13/05/2022	00006276600000001	259.31 €	6.478	<input type="checkbox"/>	<input type="checkbox"/>
<input type="checkbox"/>	ΕΚΚΑΘΑΡΙΣΗ	22/03/2022	26/04/2022	11/02/2022 - 16/03/2022	00005714600000001	318.34 €	7.964	<input type="checkbox"/>	<input type="checkbox"/>
<input type="checkbox"/>	ΕΚΚΑΘΑΡΙΣΗ	18/02/2022	16/03/2022	11/01/2022 - 11/02/2022	00005330300000001	348 €	8.687	<input type="checkbox"/>	<input type="checkbox"/>
<input type="checkbox"/>	ΕΚΚΑΘΑΡΙΣΗ	13/01/2022	10/02/2022	30/11/2021 - 11/01/2022	00004885390000001	379.12 €	9.494	<input type="checkbox"/>	<input type="checkbox"/>
<input type="checkbox"/>	ΕΚΚΑΘΑΡΙΣΗ	03/12/2021	11/01/2022	15/10/2021 - 30/11/2021	00004403800000001	271 €	6.777	<input type="checkbox"/>	<input type="checkbox"/>
<input type="checkbox"/>	ΕΚΚΑΘΑΡΙΣΗ	26/05/2021	06/07/2021	16/03/2021 - 07/05/2021	00004147900000001	293 €	7.309	<input type="checkbox"/>	<input type="checkbox"/>
<input type="checkbox"/>	ΕΚΚΑΘΑΡΙΣΗ	17/03/2021	26/04/2021	10/02/2021 - 16/03/2021	00003567900000001	294.76 €	7.359	<input type="checkbox"/>	<input type="checkbox"/>
<input type="checkbox"/>	ΕΚΚΑΘΑΡΙΣΗ	17/02/2021	17/03/2021	11/01/2021 - 10/02/2021	00003146200000001	255.13 €	6.389	<input type="checkbox"/>	<input type="checkbox"/>
<input type="checkbox"/>	ΕΚΚΑΘΑΡΙΣΗ	13/01/2021	16/02/2021	30/11/2020 - 11/01/2021	00002734800000001	335 €	8.373	<input type="checkbox"/>	<input type="checkbox"/>
<input type="checkbox"/>	ΕΚΚΑΘΑΡΙΣΗ	05/12/2020	07/01/2021	15/10/2020 - 30/11/2020	00002281800000001	247 €	6.173	<input type="checkbox"/>	<input type="checkbox"/>
<input type="checkbox"/>	ΕΚΚΑΘΑΡΙΣΗ	15/05/2020	06/07/2020	13/02/2020 - 06/05/2020	001809100000001	554.54 €	13.876	<input type="checkbox"/>	<input type="checkbox"/>
<input type="checkbox"/>	ΕΚΚΑΘΑΡΙΣΗ	18/02/2020	16/03/2020	14/01/2020 - 13/02/2020	001461200000001	308.01 €	7.676	<input type="checkbox"/>	<input type="checkbox"/>
<input type="checkbox"/>	ΕΚΚΑΘΑΡΙΣΗ	15/01/2020	11/02/2020	13/12/2019 - 14/01/2020	000935640000001	339.5 €	8.499	<input type="checkbox"/>	<input type="checkbox"/>
<input type="checkbox"/>	ΕΚΚΑΘΑΡΙΣΗ	18/12/2019	10/01/2020	12/11/2019 - 13/12/2019	000324200000001	226.55 €	5.663	<input type="checkbox"/>	<input type="checkbox"/>

ydata.eu



Η εφαρμογή **Ydroid** συγχρονίζεται αυτόματα με την εφαρμογή YDATA Billing για τη μαζική μεταφορά των ενδείξεων κατανάλωσης, καθώς και για τη λήψη και την αποστολή φωτογραφιών.

- 📍 Διαθέτει χαρτογραφική απεικόνιση των υδρομέτρων μέσω λήψης στίγματος GPS.

Διαδρομές

Επικαιροποιημένη λήψη των παροχών ανά διαδρομή.

Υδρομέτρηση

Καταγραφή ενδείξεων με δυνατότητα άμεσης αποστολής τους, καταχώρηση σχολίων, λήψη φωτογραφίας ένδειξης, λήψη στίγματος υδρομέτρου και ιστορικό προηγούμενων μετρήσεων.

Νέα Υδρόμετρα

Καταγραφή μη επικαιροποιημένων υδρομέτρων με ενημέρωση της εμπορικής διαχείρισης.

Ρυθμίσεις

Πλήρης παραμετροποίηση ανά φορέα των δικαιωμάτων πρόσβασης και ελέγχων.

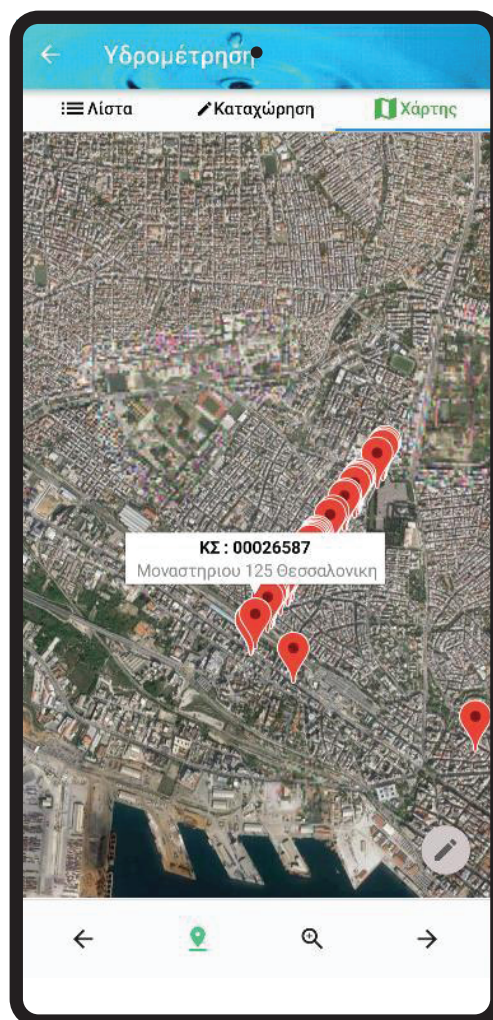

Open|YDATA YDROID

Υδρομέτρα

Λίστα Καταχώρηση Χάρτης

9-3 / ΔΙΑΔΡΟΜΗ

Select ... 0000900 1007384

Όλα Εκτεργά Μί σόλνα

Αναζήτηση

ΚΣ.026885	ΒΚ	ΘΕΣΗ:14579
ΜΕΛΑΕ		0328
ΚΣ.026831	ΒΚ	ΘΕΣΗ:15304
ΜΑΥΡΟΚΑΜΠΟΣ		0304
ΚΣ.026830	ΒΚ	ΘΕΣΗ:15304
ΜΑΥΡΟΚΑΜΠΟΣ		0307
ΚΣ.026839	ΒΚ	ΘΕΣΗ:14579
ΜΕΛΑΕ		0308
ΚΣ.026832	ΒΚ	ΘΕΣΗ:15453
ΣΥΝΘΕΜΟΣ		1120110294
ΚΣ.026859	ΒΚ	ΘΕΣΗ:14579
ΜΕΛΑΕ		0318
ΚΣ.026805	ΒΚ	ΘΕΣΗ:14579
ΜΕΛΑΕ		0319
ΚΣ.026867	ΒΚ	ΘΕΣΗ:14579
ΜΕΛΑΕ		0320
ΚΣ.026868	ΒΚ	ΘΕΣΗ:14579

53 αποτελέσματα

Ανέβασμα Μετρήσεων

Ydroid - Χρήστης: admin

- Υδρομέτρηση
- Νέα Υδρόμετρα
- Διαδρομές
- Ρυθμίσεις
- Χρήστες
- Ανέβασμα Φωτογραφιών
- Σχετικά

Πρωτοποριακή πλατφόρμα παρακολούθησης και ελέγχου της ποιότητας του πόσιμου νερού στην αλυσίδα διανομής του, που εξασφαλίζει την πιστή εφαρμογή του Σχεδίου Ασφάλειας Νερού (ΣΑΝ) σύμφωνα με τις Ευρωπαϊκές οδηγίες.

Προσφέρει:

- Μηχανισμό ειδοποιήσεων σε περιπτώσεις υπερβάσεων
- Ολιστική προσέγγιση για τη διασφάλιση της ποιότητας νερού
- Ολοκληρωμένη εικόνα του Συστήματος Παραγωγής, Επεξεργασίας και Διανομής

Δυνατότητες:

- Προσδιορισμός και Αξιολόγηση Περιστατικών Κινδύνου
- Προσδιορισμός Μέτρων Ελέγχου και Αντιμετώπισης
- Αναλυτικές Παρακολουθήσεις των εργαστηριακών μετρήσεων
- Ανασκόπηση/Επικύρωση της αποτελεσματικότητας του Σχεδίου
- Δυναμική έκδοση του Σχεδίου Ασφάλειας Νερού

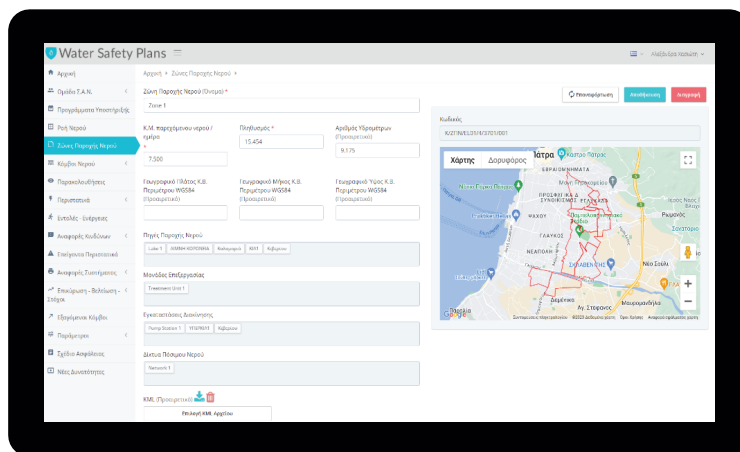



open1water.eu



Smart technology ▶ Better world

Θεσσαλονίκη
Μοναστηρίου 125
ΤΚ 54627
Τ 2310 590 100

Αθήνα
Αλεξανδρουπόλεως 25
ΤΚ 11527 Ιλίσια
Τ 2310 590 100

sales@ots.gr

ots.gr